PAROISSE Notre Dame de l'Espérance
Coignières, Élancourt, Maurepas, St Rémy-l'Honoré

SPI

www.notredamedelesperance.org

Service Paroissial d'Information

5 janvier 2024

ÉDITO

Bonne année, bonne santé...

J'entendais ces jours-ci, lors d'une émission sur radio Notre-Dame à propos des rites de fin d'année, que dans le temps, on se disait les uns aux autres : « Bonne année, bonne santé et le paradis à la fin de tes jours ».

Si notre monde déchristianisé n'a gardé que la première partie de cette formule, reléguant la seconde aux oubliettes de l'histoire, il n'empêche que pour nous, chrétiens, cette formule garde toute sa pertinence... et peut-être pourrions-nous nous saluer, ces jours-ci, de cette manière !

De fait, si je souhaite, évidemment, que cette année nous soit bonne ; que ce que nous vivons les uns, les autres, nous bonifie ; que nos projets personnels et paroissiaux nous fassent du bien... Si je souhaite, aussi, que la santé du corps et de l'esprit nous permette de vivre paisiblement ce que nous aurons à vivre cette année... Il n'empêche que ce que je souhaite, en fait, profondément à chacune et chacun d'entre nous, c'est qu'au terme de nos jours, ce soit : direction le paradis !

Si, comme il m'arrive souvent de le répéter dans mes homélies, nous sommes faits pour Dieu, pour partager la vie même de Dieu, pour vivre de la vie éternelle (ce que d'aucuns appellent « le paradis ») il est logique que tel soit mon souhait ultime pour chacune et chacun d'entre vous.

Si la santé, nous le savons bien, est si importante, elle n'est pas, pour autant, la finalité de nos existences ; elle est un moyen. Nous ne sommes pas faits pour la santé, nous sommes faits pour la sainteté.

Bonne route, donc, sur le chemin de la sainteté à chacune et chacun d'entre vous en 2024… et si la santé est dans le coup, tant mieux !

P. Maximilien

CE MOIS-CI TOUS ENSEMBLE :

On va au ciné et le théâtre vient à nous !

CÉLÉBRATION DE PRIÈRE POUR L'UNITÉ DES CHRÉTIENS

Chers frères et sœurs, bonjour. Imaginez un instant que vous vous promenez. Le ciel bas ne se décide ni pour une averse ni pour une éclaircie. Soudain, inattendu, devant vos yeux émerveillés s'étale un champ de fleurs. De leur ensemble monte, inouïe, une louange au Créateur. Oublié le ciel un peu triste, grande joie en vous. Il en est ainsi de l'œcuménisme.

Le monde d'aujourd'hui ne se décide ni pour Dieu, ni pour la vie. Et voilà que, poussés par le Saint Esprit, des chrétiens venus d'horizons divers se rassemblent. De ce parterre d'hommes et de femmes monte une fervente louange à Dieu. Et le Seigneur bénit encore ce monde malade pour lequel Il a donné sa vie. Grande joie dans le Ciel.

L'œcuménisme, c'est l'espérance de Dieu incarnée en notre humanité. Nous sommes l'espérance de Dieu que, par la grâce de l'œcuménisme vivant en nous, le monde croira.

Afin de manifester ensemble cette espérance, nous sommes tous invités à la célébration de prière pour l'unité des chrétiens qui aura lieu le **samedi 20 janvier** 2024 à 18h30 en l'église de La Clef Saint-Pierre, 2 rue de Prague à Élancourt. Ensuite, nous aurons la joie de nous retrouver autour de galettes pour de plus amples échanges. A bientôt.

Élisabeth et Xavier 06 50 58 47 33 / 06 26 10 38 38

PASTORALE DES MIGRANTS ET DES RÉFUGIÉS

Toutes nos paroisses des Yvelines accueillent aujourd'hui des baptisés venant d'origines diverses. Le **dimanche 7 janvier 2024** à la cathédrale Saint-Louis de Versailles : témoignages à 15h30 puis messe à 16h00.

Célébrons cette richesse et encourageons notre communion ! Tous invités à ce temps de fête : chrétiens originaires de France (métropole, Outre-Mer) ou d'ailleurs (Portugal, Afrique, Inde, Madagascar, Asie du sud-est, Cap-Vert...).

Épiphanie : Christ, lumière des nations…

MOUVEMENT CHRÉTIEN DES RETRAITÉS

Les prochaines réunions auront lieu à Notre-Dame salle Nazareth, à 14h30 les jeudis 11 janvier, 8 février et 7 mars.

Le **11 janvier** : réunion d'information de début d'année ; les personnes intéressées par notre mouvement sont invitées à venir nous voir, elles seront invitées à un café gourmand !...

Jacques Riuné 01 30 62 69 79 / 06 81 77 89 14

ÉQUIPES DU ROSAIRE

Les deux équipes du Rosaire de la paroisse se réuniront ensemble le l**undi 22 janvier 2024** à 14h30 à l'oratoire de l'église Notre-Dame de Maurepas. A l'issue de la prière, tous les participants sont conviés à une partage de la galette des Rois en salle Nazareth.

Heidi Lemarchand

Nouveau ! Une journée pour les veufs et veuves des Yvelines, le dimanche 3 mars

Organisée par le mouvement Espérance et Vie, cette journée propose un programme varié pour tous les veufs et veuves du diocèse qui se posent des questions au sujet de leur veuvage, et qui souhaitent en parler. Conférence-témoignage avec Axelle Huber (formatrice, coach, auteur de livres sur le deuil) elle-même veuve - Table ronde - Moments conviviaux - Échanges en petits groupes selon les âges et préoccupations similaires - Messe & bénédiction spéciale.

Quels que soient vôtre âge et la durée de votre veuvage, vivons ensemble cette journée vivifiante où nous partagerons nos difficultés mais aussi nos raisons d'espérer pour garder confiance et poursuivre le chemin. Si vous n'êtes pas concerné, merci de transmettre cette invitation autour de vous !

Dimanche 3 mars de 9h30 à 17h00 au centre Jean XXIII - 78150 Le Chesnay (accès facile en transport en commun, parking). Infos et inscriptions (10 € - places limitées) : www.esperance-et-vie-yvelines.fr / esperance.et.vie.yvelines@gmail.com / 09 83 38 00 47

Pour le diocèse de Versailles : Quidi de Saint Sauveur responsable avec Marielle Gaschignard, Odile Chaleat, Bernard Chaud, Pascale Lalin (trésorière).

Spectacle : Charles de Foucauld frère universel

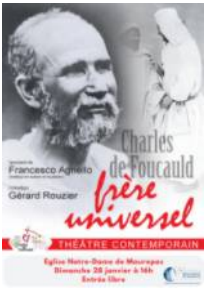

Ce spectacle aura lieu en l'église Notre-Dame de l'Espérance à Maurepas le **dimanche 28 janvier 2024** à 16h00.

Le dimanche 26 mars 2023, notre évêque Mgr Crepy consacrait l'autel et installait les reliques de saint Charles de Foucauld en notre paroisse Notre-Dame de l'Espérance. Mais qui était cet homme, ce frère universel ?

Aristocrate, bon vivant, soldat valeureux, explorateur du Sahara, linguiste hors pair, ermite dans le sud algérien, Charles de Foucauld fut béatifié le 13 novembre 2005 et canonisé le 15 mai 2022 à Rome. « Je veux habituer tous les habitants, chrétiens, musulmans, juifs et idolâtres, à me regarder comme leur frère universel. Non en paroles, mais en actes. » disait-il.

La vie de Charles de Foucauld, son cheminement spirituel depuis sa jeunesse débauchée jusqu'à son dépouillement absolu et son abandon total à Dieu, vous sera contée par Francesco Agnello, metteur en scène et musicien et Gérard Rouzier, comédien. Leur interprétation est magistrale, tant celle du comédien qui manie plusieurs langues que celle du musicien dont le hang, aux sonorités profondes, fait vibrer.

Venez découvrir Charles de Foucauld, ce personnage hors du commun, ce frère universel à l'actualité brûlante.

LE FILM : *JÉSUS L'ENQUÊTE* AU CINÉ 7 À ÉLANCOURT

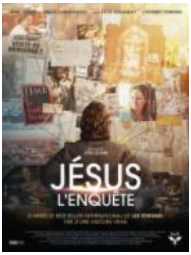

La paroisse propose au Ciné7 à Élancourt deux représentations du film "Jésus l'enquête " :

- **Lundi 15 janvier** à 17.00, séance suivie d'un débat partage avec le père Philippe.
- **Mardi 16 janvier** à 20.00, séance suivie d'un débat partage avec le père Maximilien.

Lee Strobel, journaliste d'investigation au Chicago Tribune et athée revendiqué, est confronté à la soudaine conversion de son épouse au christianisme. Afin de sauver son couple, il se met à enquêter sur la figure du Christ, avec l'ambition de prouver que celui-ci n'est jamais ressuscité...

PÈLERINAGE DIOCÉSAIN À LOURDES

Notre paroisse participera au pèlerinage à Lourdes du **7 au 12 avril 2024**.

Défi : remplir un autocar de grand tourisme au départ de la paroisse, soit 50 pèlerins. Inscrivez-vous sans tarder :

- sur internet via ce **LIEN**,
- ou à l'aide du bon d'inscription disponible sur le site internet de la paroisse ainsi qu'à l'accueil paroissial.

Marie-Christine Coponet 06 79 66 05 73

Les personnes fragiles ou malades, et les bénévoles qui les accompagneront, participent au même pèlerinage, par l'intermédiaire de l'Hospitalité. Vous trouverez tous les détails et les inscriptions sur ce **LIEN**.

Michel Dobigny 06 41 09 42 99 pour les formalités.

RELAIS LUMIÈRE ESPÉRANCE

Rencontre le **samedi 27 janvie**r 2024 de 14h00 à 17h00 à l'église Saint-Quentin-les-Sources à Montigny le Bretonneux, salle : Cénacle (en accès direct au bas de l'escalier jouxtant l'église sur votre gauche).

La réunion de prière se déroulera avec l'aide spirituelle du pasteur Alain Mahaud.

CONFÉRENCE SUR L'ESPÉRANCE PAR ADRIEN CANDIARD

Le frère Candiard est un prêtre dominicain, en mission au Caire en Égypte. Il est connu en France pour ses ouvrages de spiritualité qui sont toujours très appréciés. Il a aussi prêché le pèlerinage du Rosaire en 2023.

De passage en France, il donne une conférence sur l'espérance. Il s'appuiera sur « son petit traité de l'espérance à l'usage des contemporains, Veilleur où en est la nuit ? » le **mardi 23 janvier** à 20h45 à l'église Saint-Pierre du Lac de Montigny le Bretonneux. Venez nombreux et osez inviter autour de vous !

L'entrée est libre. Les livres du Frère Candiard seront en vente à l'issue de la conférence.

JOURNÉE DES FIANCÉS

Le **samedi 27 janvier** 2024 de 9h à 17h au Collège Lycée Saint-Jean-Hulst – 26 rue du Mal de Lattre de Tassigny à Versailles.

Journée organisée par l'église catholique des Yvelines. Au programme : Louange - Table ronde - Partage - Témoignages - Prière - Bénédiction. Des couples témoigneront combien le Christ transforme et fortifie leur amour dans le mariage.

Renseignements **ICI**. Inscription **ICI**.

Contact : Mission pour la famille : 01 30 97 68 78 – famille@catholique78.fr

UN TRIPLE JUBILÉ À VIVRE SUR NOTRE DIOCÈSE !

Cette année, nous fêtons un triple anniversaire pour saint Thomas d'Aquin : les 700 ans de sa naissance, les 650 ans de sa mort et les 600 ans de sa canonisation ! Saint Thomas d'Aquin est un des plus grands saints théologiens de l'histoire de notre Église : religieux dominicain, il vécut notamment à Paris au 13ème siècle, où il enseigna la philosophie, l'Écriture et la théologie. Son œuvre est immense et nous en sommes tous les héritiers : le pape Léon XIII l'appelait même le « Prince des théologiens » ! Il fut proche de saint Louis, et s'appliqua à montrer le lien fécond qui existe entre la foi et la raison. Saint Thomas est une très belle figure de sainteté qui a incarné à merveille la devise des dominicains : « Transmettre ce que l'on a contemplé ».

A l'occasion de ce triple jubilé, notre diocèse accueille les reliques de saint Thomas du 7 au 14 janvier. Pour retrouver tout le programme, cliquez **ICI**.

Je vous invite particulièrement à participer à l'une des belles liturgies diocésaines comme l'accueil des reliques les dimanches 7 janvier ou la grande procession au flambeaux du samedi 13 au soir. Vous pouvez aussi vous inscrire à la journée d'étude du vendredi 12 janvier, au Centre Ozanam, ouverte à tous, pour découvrir comment saint Thomas s'inspirait de la Bible (inscription => cliquez ici). Pour les étudiants et jeunes pros, rendez-vous samedi 13 après-midi pour un temps fraternel et une conférence donnée par de grandes figures de la réflexion contemporaine : le père Dominique Humbrecht et le philosophe Fabrice Hadjadj (inscription => cliquez là).

Une mention spéciale pour le concert du vendredi 12 janvier, 20h30, à Notre-Dame des Armées à Versailles, où un chœur de 15 prêtres de notre diocèse, dirigé par le Père Godefroy, chantera de nombreuses pièces du répertoire inspirées des textes de saint Thomas. Je vous y attends nombreux !

Dimanche 7 janvier
- 9h30 Notre-Dame, messe des enfants.

Mardi 9 janvier
- 10h00-10h30 oratoire de Saint-Pierre, groupe de prière *Fleurs d'empathie*.

Mercredi 10 janvier
- 19h00 Notre-Dame salle Nazareth, équipe fraternelle des Tournesols.

Jeudi 11 janvier
- 14h30 Notre-Dame salle Nazareth, rencontre du Mouvement Chrétien des Retraités.

Vendredi 12 janvier
- 20h30 Notre-Dame salle Cana, assemblée des chevaliers de saint Joseph.

Mardi 16 janvier
- 19h30 Saint-Pierre, groupe de prière de la Clef de Saint-Pierre, repas partagé.

Jeudi 18 janvier
- 20h45 Notre-Dame, veillée de prière et de louange (communauté de l'Emmanuel).

Vendredi 19 janvier
- 20h30 Notre-Dame, les compagnons de saint Jean-Baptiste.
- 22h30 Notre-Dame, nuit d'adoration.

Samedi 20 janvier
- 15h00 maison Jean-Paul II, éveil à la foi.
- 18h30 église Saint-Pierre, célébration œcuménique.

Mardi 23 janvier
- 10h00-10h30 oratoire Jean-Paul II, groupe de prière *Fleurs d'empathie*.
- 20h45 Saint-Pierre-du-Lac, Montigny le Btx, conférence sur l'Espérance.

Dimanche 28 janvier
- 11h00 Notre-Dame, dimanche missionnaire : Essentiel 5, évangéliser
- 16h00 Notre-Dame spectacle Charles de Foucauld.

Vendredi 2 février
- 20h00 Notre-Dame, nuit d'adoration.

Chaque mardi du mois, hors vacances scolaires, 20h30 à Saint-Pierre, groupe de prière du Chemin Neuf.

Horaire des messes dominicales en janvier 2024

Chaque dimanche : 11h00 Notre-Dame 18h30 Saint-Pierre.

Samedi	**6**	18h30	Saint-Médard
Dimanche	**7**	9h30	Saint-Rémy
		9h30	Notre-Dame *messe des enfants*
Samedi	**13**	18h30	Saint-Germain
Dimanche	**14**	9h30	Saint-Sauveur
		18h30	Notre-Dame *messe d'aumônerie*
Samedi	**20**	18h30	Saint-Médard
Dimanche	**21**	9h30	Saint-Rémy
Samedi	**27**	18h30	Saint-Germain
Dimanche	**28**	9h30	Saint-Sauveur
Samedi	**3/02**	18h30	Saint-Médard
Dimanche	**4/02**	9h30	Saint-Rémy
		18h30	Notre-Dame *messe d'aumônerie*

Générosité paroissiale

MERCI : pour vos dons aux Denier de l'Église, aux chantiers du cardinal et au patronage.

DÉFI DU MOIS : quête impérée pour l'éducation chrétienne les 13-14 janvier.